

01.CORTE CC'  
Esc:1/100

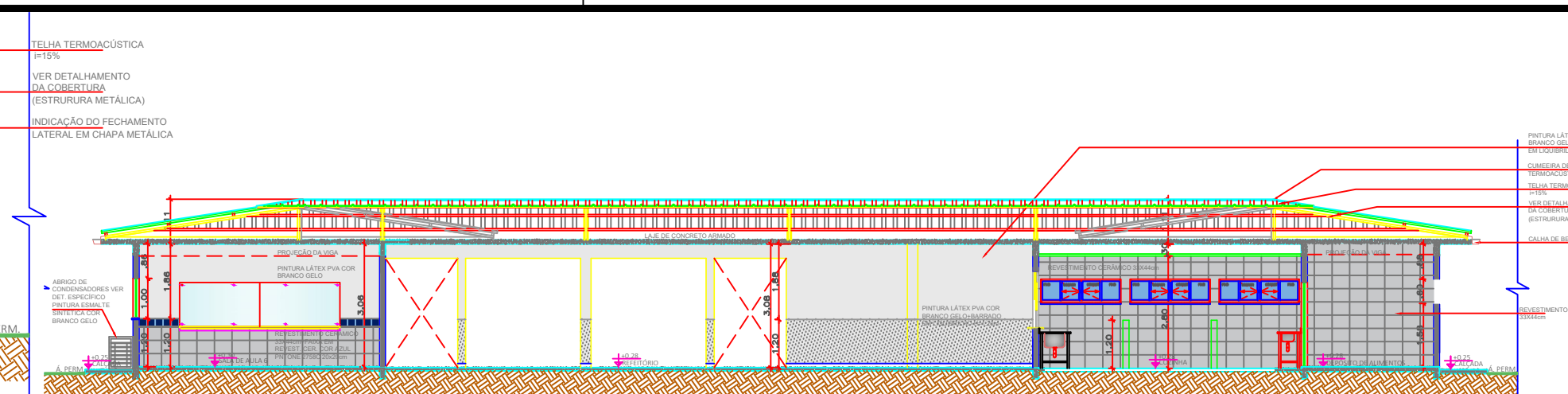

03.CORTE BB'  
Esc:1/150

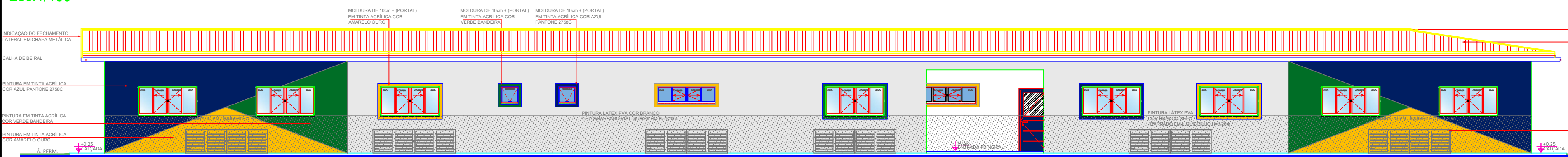

06.FACHADA FRONTAL  
Esc:1/100

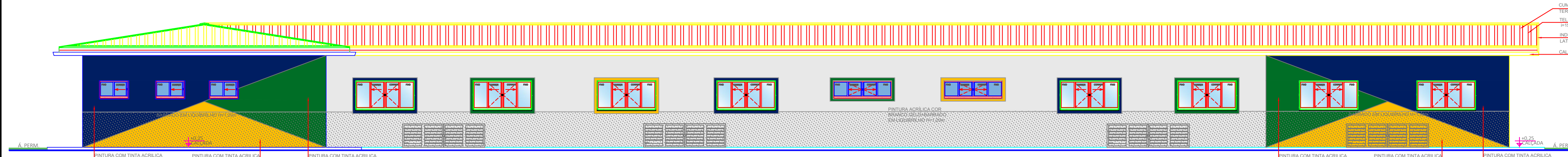

07.FACHADA POSTERIOR  
Esc:1/100

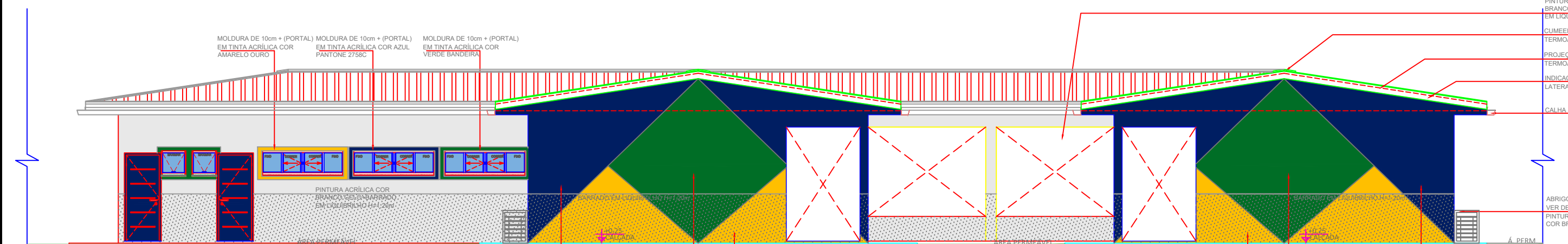

04.FACHADA LATERAL ESQUERDA  
Esc:1/100

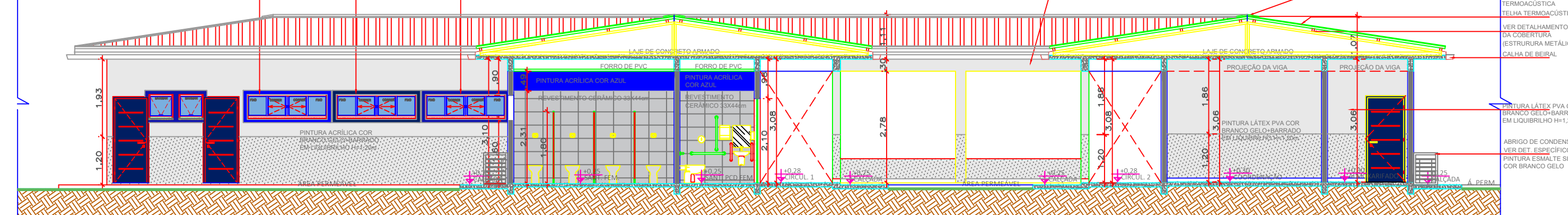

02.CORTE AA'  
Esc:1/100

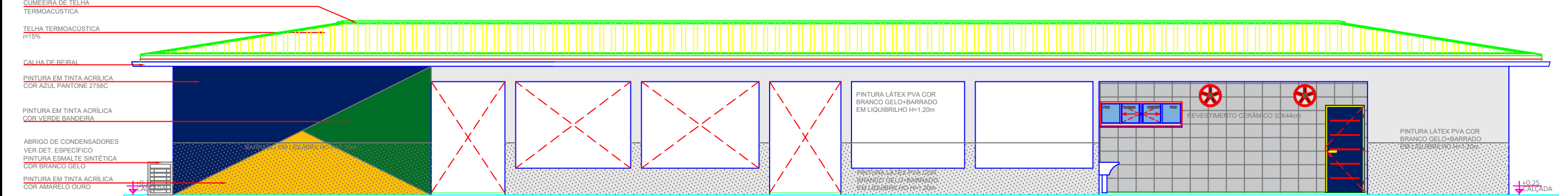

05.FACHADA LATERAL DIREITA  
Esc:1/100

- LEGENDA
- PARQUES (BLOCO CERAMICO 9X9X19)
  - COM VÃOS ATE 6M²
  - COM VÃOS ACIMA DE 6M²
  - SEM VÃOS ATE 6M²
  - SEM VÃOS ACIMA DE 6M²
  - VÃOS DE JANELAS \* M2
  - VÃOS DE PORTAS \* M2



2- PLANTA DE ALVENARIAS  
Esc:1/125

OBSERVAÇÕES:

SEDUC  
Secretaria de  
Estado de  
Educação

Governo de  
Mato Grosso

PREFEITURA  
DIAMANTINO  
DIA CADA DIA É UM DIA

**PROJETO ARQUITETÔNICO**

OBRA: ESCOLA ESTADUAL DECIO FURIGO

PROPRIETÁRIO: PREFEITURA MUNICIPAL DE DIAMANTINO  
CPF / CNPJ: 03648540000174

ENDEREÇO:

AUTOR DO PROJETO:  
CREA / CAU: BRUNO RICARDO FREIRE LACHMANN  
CREA-MT 038855

RESP. P/ EXECUÇÃO:  
CREA / CAU:

ESCALA: INDICADA

ASSUNTO: BLOCO EDUCACIONAL 6 SALAS  
\* PLANTA DE COBERTURA  
\* PLANTA DE ALVENARIAS  
\* CORTES;  
\* FACHADAS;

FOLHA Nº:  
ARQ  
04/12

DIREITOS AUTORAIS RESERVADOS CONFORME ARTIGO 184 DO CÓDIGO PENAL, LEI 5.889 DE 11/12/73 DO CÓDIGO CIVIL E RESOLUÇÃO CONFEA 2057  
NENHUMA PARTE DESSE PROJETO PODERÁ SER REPRODUZIDA, REPRODUZIDA, EXECUTADA OU TRANSMITIDA, SEM AUTORIZAÇÃO PRÉVIA POR ESCRITO JUNTO DOS AUTORES DO PROJETO E EMISSÃO DE NOVAS ARTS.